



Centro
Tecnológico
das Indústrias
Têxtil e
Vestuário de
Portugal

FICHA TÉCNICA

FARDAMENTO

TÚNICA

1. ÍNDICE

1. ÍNDICE	2
2. ENQUADRAMENTO	3
3. APRESENTAÇÃO GERAL	3
3.1. Identificação do artigo	3
4. DESENHO TÉCNICO E DETALHE DO CROQUI	4
5. CRITÉRIOS DE QUALIDADE	5
6. ESPECIFICAÇÃO DE MEDIDAS	6
6.1. Tabela de medidas orientadoras	6

2. ENQUADRAMENTO

Estes artigos destinam-se a ser utilizados para fardamento, não podendo nunca substituir os dispositivos médicos e/ou equipamentos de proteção individual existentes para proteção do profissional de saúde ou do doente. Assim, estes artigos não cumprem o regulamento dos dispositivos médicos (**Regulamento UE/2017/745**) nem dos equipamentos de proteção individual (**Regulamento UE/2016/425**).

Esta ficha técnica contém informação relevante para a produção de túnicas, adicionalmente, os artigos devem cumprir os requisitos para têxteis destinados a cuidados de saúde e instalações de serviços sociais presentes na especificação técnica **CEN/TS 14237**.

3. APRESENTAÇÃO GERAL

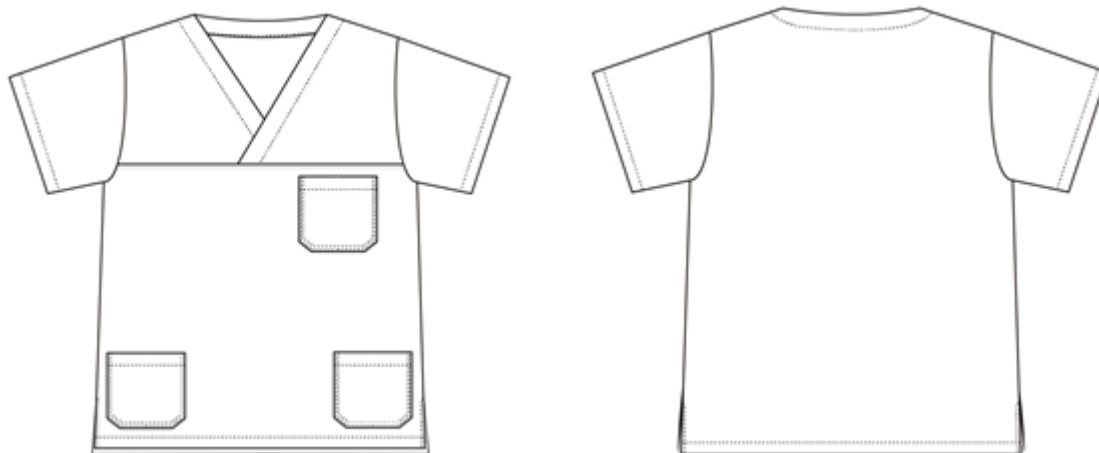

3.1. Identificação do artigo

SECÇÃO:	Auxiliar de ação médica, enfermeiros (Homem, Senhora).
ARTIGO:	Túnica unissexo.
BREVE DESCRIÇÃO:	Túnica de decote em v com abertura de trespasse, escapulário no peito e um bolso de chapa de cantos cortados no peito e dois bolsos de chapa de cantos cortados na parte inferior e duas rachas laterais.

4. DESENHO TÉCNICO E DETALHE DO CROQUI

Os tipos de costuras e pontos deverão ser os apresentados a seguir, de acordo com as normas NP3800 e NP3801, respetivamente.

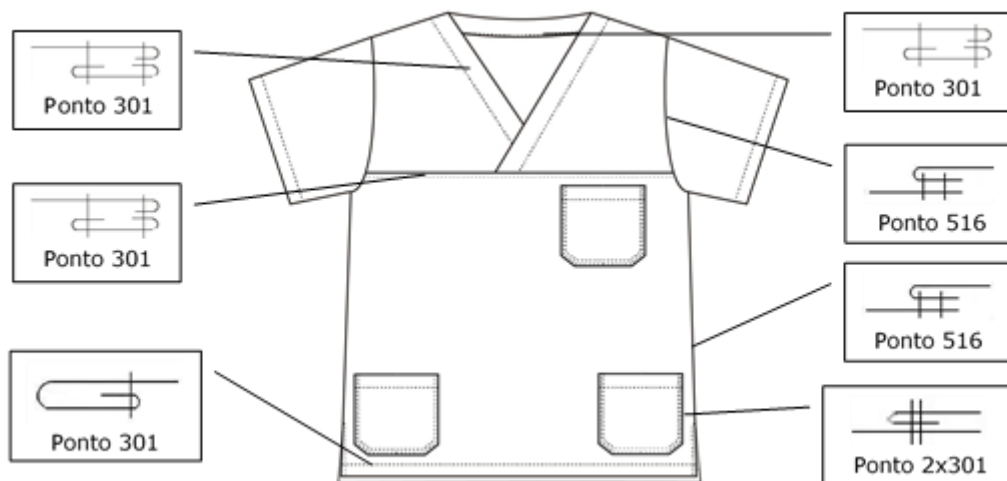

5. CRITÉRIOS DE QUALIDADE

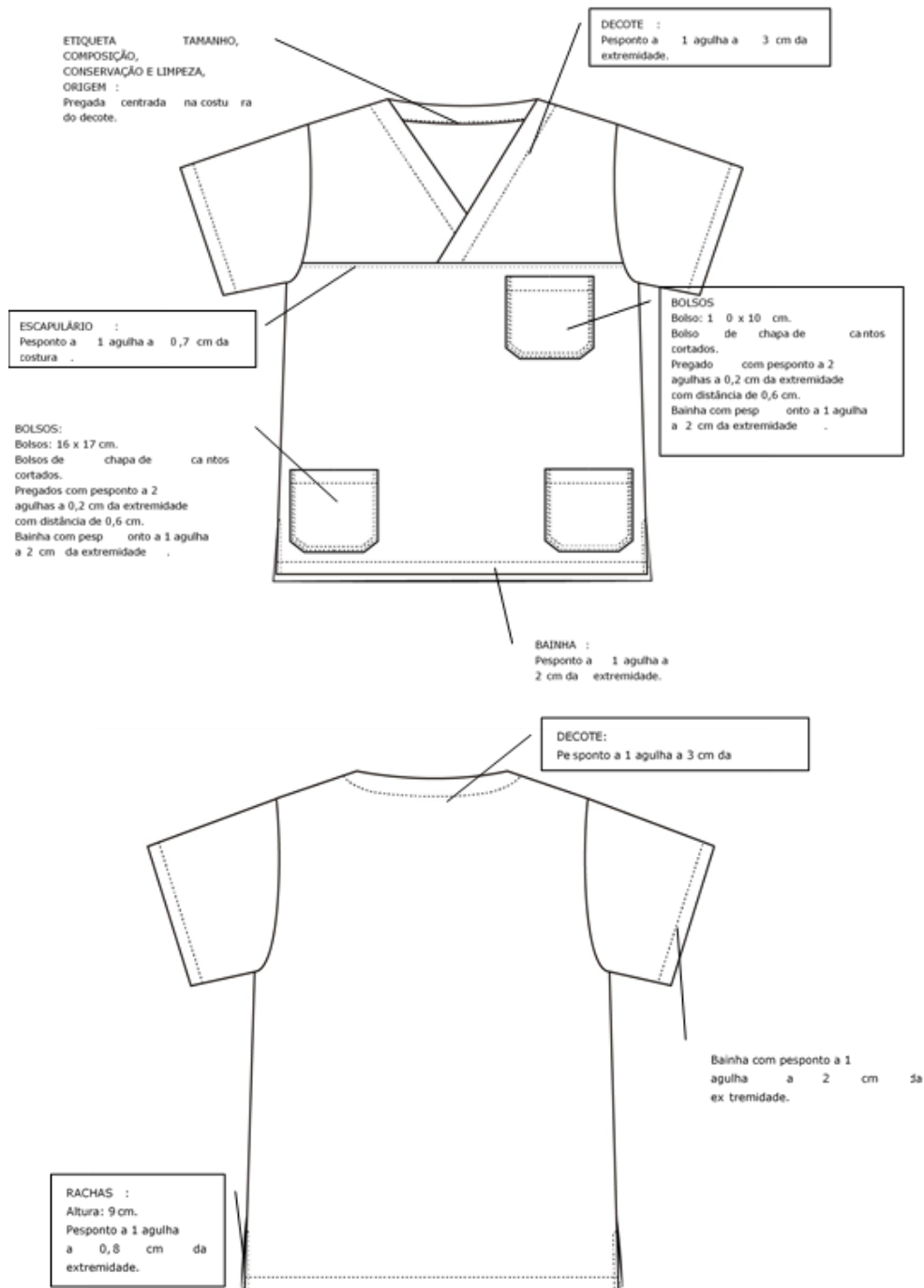

Especificações gerais

Pespontos a 0,1cm da extremidade, salvo indicação em contrário.

Pontos/cm: 3, salvo indicação em contrário.

Linha à cor.

Costuras sem pontos falsos, sem embebidos, com tensão uniforme e sem pontas soltas ou frouxas.

Pontos corretamente formados.

6. ESPECIFICAÇÃO DE MEDIDAS

Os pontos de medida são os que a seguir se apresentam nos esquemas, os valores para os respetivos tamanhos encontram-se na tabela de medidas, no final deste ponto.

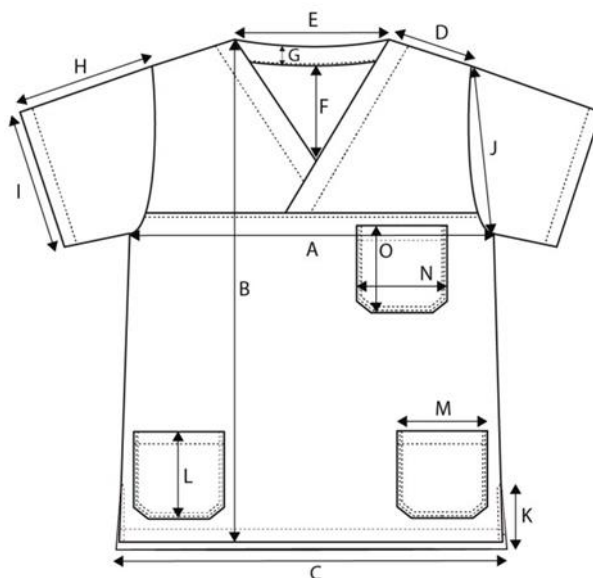

6.1. Tabela de medidas orientadoras

Parâmetros		XS	S	M	L	XL	XXL
A	Largura do peito	56	58	60	62	64	66
B	Comprimento total	73	74	75	76	77	78
C	Largura parte inferior	58	60	62	64	66	68
D	Largura dos ombros	16	16,5	17	17,5	18	18,5
E	Decote	16,5	17	17,5	18	18,5	19
F	Profundidade do decote	11	11,5	12	12,5	13	13,5
G	Altura da vista do decote	3	3	3	3	3	3
H	Comprimento das mangas	25	25,5	26	26,5	27	27,5
I	Largura das mangas	19,5	20	20,5	21	21,5	22
J	Cava	24,5	25	25,5	26	26,5	27
K	Altura das rachas	9	9	9	9	9	9
L	Altura dos bolsos	17	17	17	17	17	17
M	Largura dos bolsos	16	16	16	16	16	16
N	Largura dos bolso superior	10	10	10	10	10	10
O	Altura dos bolso superior	10	10	10	10	10	10